

# Godman Redovisning Nyheter 2010

I uppdateringen **2010** har det tillkommit en hel del efterfrågade funktioner och förändringar. Vi lyssnar kontinuerligt på våra användare och eftersträvar att lyft in de mest efterfrågade funktionerna.

Den första förändringen du kommer att märka är att gränssnittet har förändrats. En modern och tydlig layout som är enkel att hitta i. Programmet är uppbyggt på två fönster. Det första, **huvudfönstret**, finner du alla generella programfunktioner som exempelvis konfiguration av kontoplaner, skapa huvudmän och göra säkerhetskopior av din redovisning. Fönster två öppnas när du vill jobba med en vald huvudman. Allt som har med huvudmannen att göra nås via detta fönster.

Förutom det moderna gränssnittet finns nu alla de funktioner som behövs för att låta Godman Redovisning sköta allt i ditt förvaltarskap. Körjournal, dagbok, årsredogörelse och mycket, mycket mer.

Godman Redovisning fungerar även för dig som måste redovisa värdeförändringar som inkomst eller utgift.

Har du redan installerat Godman Redovisning 2009.x måste du avinstallera det innan installation av version 2010. Mer information om detta får du i separat brev eller ladda ner instruktionen på [www.godman.se/pdfdokument/uppdatera\\_fran\\_2009\\_x\\_till\\_2010.pdf](http://www.godman.se/pdfdokument/uppdatera_fran_2009_x_till_2010.pdf)

**Tidigare gjord redovisning kan importeras till den nya versionen.**

En ny manual hittar du på [www.godman.se/pdfdokument/manual\\_2010.pdf](http://www.godman.se/pdfdokument/manual_2010.pdf)

# Godman Redovisning Nyheter 2010

## Kort om Godman Redovisning 2010

Godman redovisning är programmet som gör din redovisning **enkel, trygg** och **rolig**.

Detta program har det som krävs av ett redovisningsprogram för godman och förvaltare. Det är enkelt och utförligt med bra manualer och instruktionsfilmer.

Ett program som har genomgått flera större uppdateringar det senaste året med nya funktioner, nytt gränssnitt mm.

Programmet jobbar med två stycken fönster. När du startar öppnas ett **huvudfönster** där alla funktioner som gäller rent generellt nås. Inställningar, säkerhetsfunktioner och kontaktinformation för god man.

När du vill jobba med en huvudman öppnas ett nytt fönster där du når alla funktioner som är för just den valda huvudmannen.

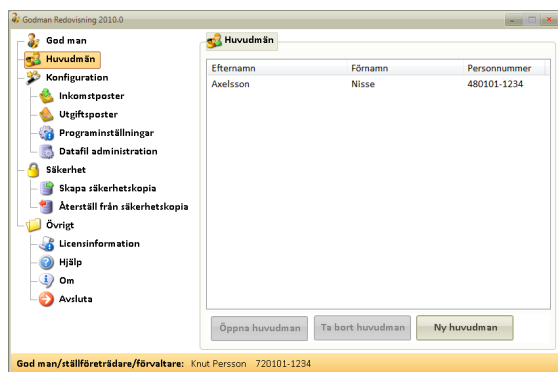
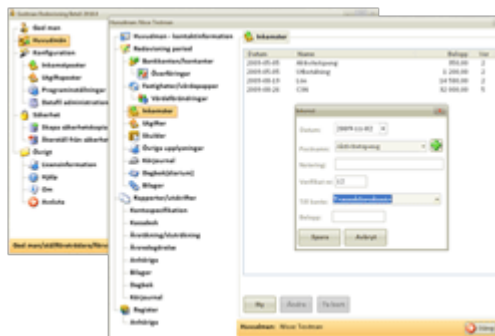

Huvudfönster med generella funktioner

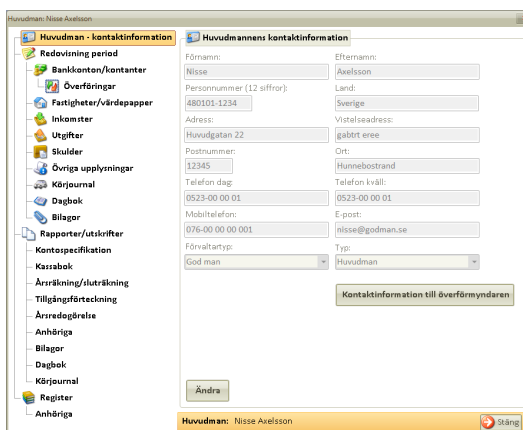

Fönster för vald huvudman

# Godman Redovisning Nyheter 2010

## Nya funktioner

### Bättre rapporter och utskrifter

Alla utskrifter har fått ett rejält lyft. Du kan spara alla rapporter och utskrifter i **Pdf, MS Excel** eller som **Rtf** format (öppnas i MS Word eller liknande). Här är några av nyheterna för rapporter och utskrifter:

- Överförmyndarens kontaktinformation är med på årsutskrifterna.
- Kassaboken visar aktuellt saldo efter varje transaktion. Enkelt att stämma av med bankens kontoutdrag.
- Årsredogörelse
- Tillgångsförteckning
- Årsräkning och sluträkning
- Utskrift av dagbok och körjournal (räknar ut ersättningen automatiskt).

Utskriftsdatum: 2009-11-17 18:13:45

### Kassabok

**Kalenderår:** 2009  
**Period:** 2009-01-01 - 2009-12-31  
**Huvudman:** Nisse Huvudman  
**Konto:** SEB 12345

**Ing behållning:** 10 590,00

Datum	Text	Belopp	Saldo	Ver nr
2009-01-16	Bostadstillägg/bidrag	2 500,00	13 090,00	1
2009-01-20	Habliteringsersättning	1 200,75	14 290,75	2
2009-01-20	Färdtjänst	-450,00	13 840,75	3

**Utg. behållning:** 13 840,75

*Exempel på utskrift av kassaboken*

### Dagbok

I dagboken antecknar du alla de händelser som sker under perioden och som du vill hålla reda på. Dagboken är alltså en kalender knuten till en unik huvudman. Dagboken kan skrivas ut.

### Årsredogörelse

Du kan nu skriva ut en komplett årsredogörelse direkt från programmet. Bara att skriva under och bifoga. Använd dagboken som stöd för att fylla i rätt uppgifter.

### Körjournal

Registrera alla dina resor. Du kan ange ersättningen per kilometer och programmet räknar ut periodens totala ersättning som du sedan för in i din årsredogörelse.

# Godman Redovisning Nyheter 2010

## Överföringar mellan konton

Du för nu över medel mellan huvudmannens konton på ett mycket enklare sätt än tidigare.

## Kontoplanen

Färdig kontoplan för inkomster och utgifter (vid nyinstallation). Denna kan givetvis kompletteras och ändras fritt efter dina behov.

## Programkonfiguration

Du kan nu välja om bilaga nummer och verifikationsnummer skall genereras automatiskt eller om du själv vill ange detta.

Du kan ange din kilometerersättning vid resor. Rapporten för körjournalen skriver ut den totala ersättningen.

## Förändrade funktioner

### Bilagor

Om du anger bilaga nummer för bankmedel, tillgångar och skulder kommer bilaga nummer skrivs ut i årsredovisningen.

### Utskrift av kassaboken

- Nu kan du skriva ut månadsvis eller för hela året.
- Utskriften sker nu stående för mindre antal sidor.
- Notering borttaget pga. Platsbrist
- Ing, utg. behållning samt saldo efter varje transaktion skrivs ut.

### Sorteringar

Sortera stigande eller fallande genom att klicka i rubrikerna.

Datum	Namn	
2009-01-16	Bostadstillägg/bidrag	
2009-01-20	Habliteringsersättning	

Klicka på Datum eller namn för att ändra sorteringsordningen.

### Hantering av verifikationsnummer och bilaga nummer

Vi har ändrat hantering för att få en mer korrekt bokföring. Nu anges automatiskt eller manuellt ett verifikationsnummer när en transaktion skall registreras. Bilaga nr anges istället i bilaga registret (automatiskt eller manuellt). I utskriften av årsredovisningen skrivs inte bilaga nr ut. Detta får man manuellt skriva in där man vill att en bilaga skall skickas med.

### Kontaktuppgifter för huvudman

Telefon och e-post kan anges för varje huvudman. För varje huvudman kan du ange kontaktuppgifter till berörd överförmyndare.

**Ytterligare information hittar du i manualen.**